

Δυτική όψη

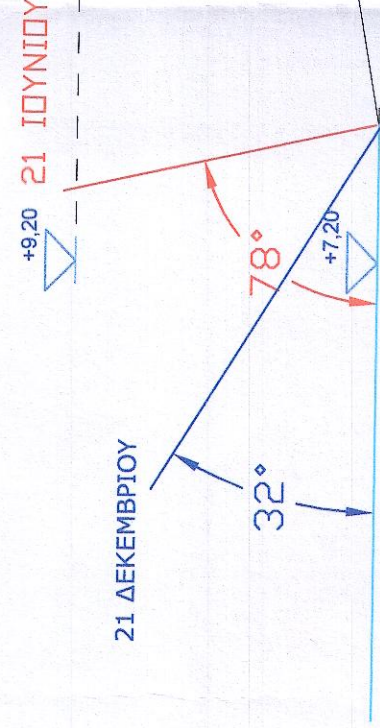

NOTIA ΣΚΙΑΣΗ

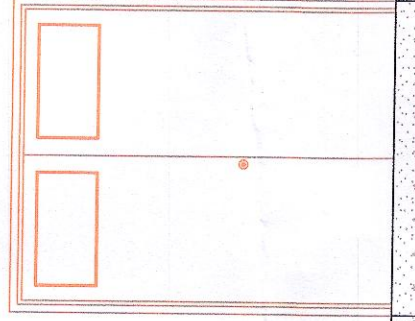

Στάθμη Εδάφους 0.00

Ανατολική όψη

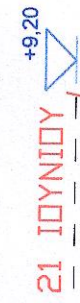

NOTIA ΣΚΙΑΣΗ

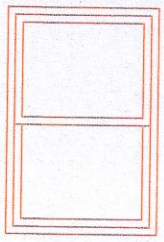

Στάθμη Εδάφους 0.00

ΠΡΟΣΑΝΑΤΟΛΙΣΜΟΣ											
ΗΜΕΡΑ	ΩΡΑ	ΗΛΙΑΚΟ ΥΨΟΣ α	ΗΛΙΑΚΟ ΑΖΙΜΟΥΘΙΟ γ	ΑΝΑΤΟΛΙΚΗ				ΔΥΤΙΚΗ			
				HSA	VSA	HSA	VSA	HSA	VSA	HSA	VSA
21η ΙΟΥΝΙΟΥ	9:00	49.25	-83.61	14.61	91.18	104.61	-77.73	194.61	-90.18	194.61	-85.18
	12:00	76.45	0.00	69.00	85.06	81.00	77.22	111.00	68.38	111.00	55.39
	15:00	49.25	89.61	152.61	-92.58	65.61	33.02	63.49	-17.96	111.00	-57.70
21η ΔΕΚΕΜΒΡΙΟΥ	9:00	16.18	-42.49	26.51	17.96	69.00	31.27	21.00	111.00	111.00	68.51
	12:00	29.55	0.00	69.00	57.70	21.00	31.27	21.00	111.00	111.00	68.51
	15:00	16.18	42.49	111.49	-38.37	21.49	17.31	68.51	-38.37	111.00	-57.70

ΕΛΛΗΝΙΚΗ ΔΗΜΟΚΡΑΤΙΑ  
ΝΟΜΟΣ ΜΕΣΣΗΝΙΑΣ

ΔΗΜΟΣ ΚΑΛΑΜΑΤΑΣ  
ΔΙΕΥΘΥΝΣΗ ΤΕΧΝΙΚΩΝ ΥΠΗΡΕΣΙΩΝ  
ΤΜΗΜΑ ΜΕΛΕΤΩΝ

ΕΡΓΟ : ΚΑΤΑΣΚΕΥΗ ΠΡΟΠΟΝΗΤΗΡΙΟΥ ΣΤΟ ΧΩΡΟ ΤΟΥ  
ΔΗΜΟΤΙΚΟΥ ΣΤΑΔΙΟΥ ΚΑΛΑΜΑΤΑΣ

ΘΕΣΗ ΕΡΓΟΥ : ΔΗΜΟΤΙΚΟ ΣΤΑΔΙΟ ΚΑΛΑΜΑΤΑΣ

ΘΕΜΑ ΣΧΕΔΙΟΥ :  
ΣΚΙΑΣΜΟΣ & ΓΩΝΙΕΣ ΣΚΙΑΣΜΟΥ ΑΝΟΙΓΜΑΤΩΝ  
ΑΠΟ ΠΡΟΒΟΛΟΥΣ & ΠΛΕΥΡΙΚΑ (ΟΨΕΙΣ)

ΚΛΙΜΑΚΑ : 1:50

ΧΡΟΝΟΣ ΣΥΝΤΑΞΗΣ : ΙΑΝΟΥΑΡΙΟΣ 2021

ΑΡ. ΣΧ. :

ΕΝΑΚ - 03

Οι συντάξαντες

Γεώργιος Γιαννόπουλος  
Ηλεκτρολόγος Μηχανικός ΤΕ

Παναγιώτης Νασόπουλος  
Αρχιτέκτων Μηχανικός

ΕΛΕΓΧΘΗΚΕ

Ο προϊστάμενος  
Τμήματος Μελετών

Παναγιώτης Νασόπουλος  
Αρχιτέκτων Μηχανικός

ΘΕΩΡΗΘΗΚΕ

Η αναπλ. Διευθύντρια  
Τεχνικών Υπηρεσιών

Χριστίνα Λικουριγιά  
Τοπογράφος Μηχανικός