

ΤΥΠΙΚΗ ΔΙΑΤΟΜΗ (ΣΚΑΜΜΑ ΑΓΩΓΟΥ ΣΕ ΦΥΣΙΚΟ ΕΛΑΦΟΣ)

ΤΟΜΗΜΑ

- Φυσικό Έδαφος
- Χωματουργικό
- αγωγός ύδρευσης

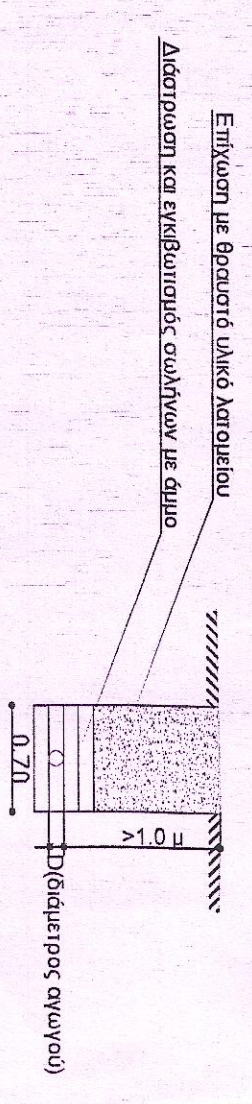

κ.1/50

ΤΥΠΙΚΗ ΔΙΑΤΟΜΗ (ΣΚΑΜΜΑ ΑΓΩΓΟΥ ΣΕ ΑΣΦΑΛΤΟΣΤΡΩΜΕΝΗ ΟΔΟ)

ΤΟΜΗΜΑ

- Φυσικό Έδαφος
- Χωματουργικό
- αγωγός ύδρευσης

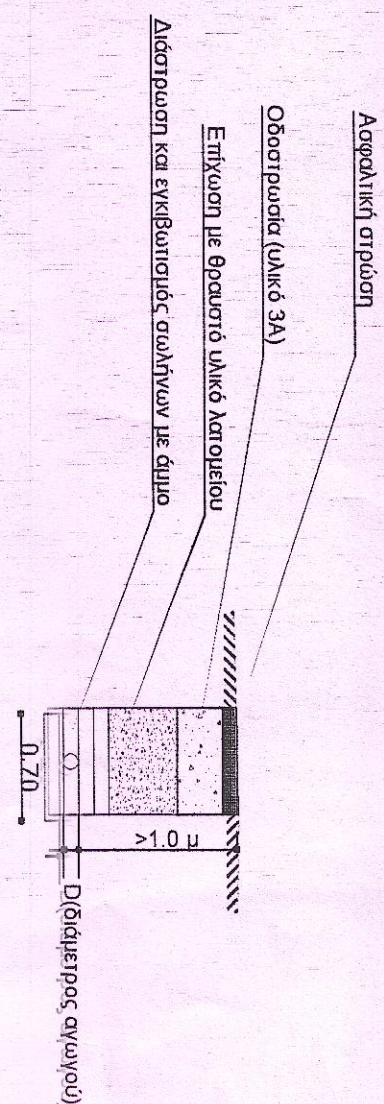

κ.1/50

ΤΥΠΙΚΗ ΔΙΑΤΟΜΗ (ΣΚΑΜΜΑ ΑΓΩΓΟΥ ΤΣΙΜΕΝΤΟΣΤΡΩΜΕΝΗ ΟΔΟ)

ΥΠΟΜΗΜΑ

- Φυσικό Έδαφος
- Χωματουργικό
- αγωγός ύδρευσης

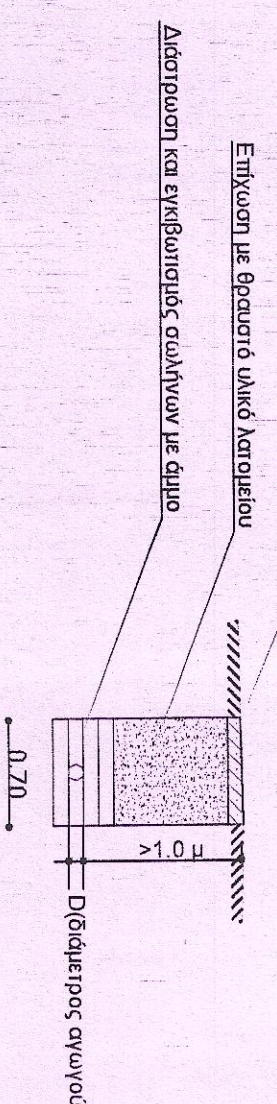

κ.1/50

ΔΗΜΟΣ ΔΕΥΚΤΡΟΥ ΜΕΣΣΗΝΙΑΣ

ΤΕΧΝΙΚΟ ΓΡΑΦΕΙΟ ΜΕΛΕΤΩΝ

ΜΑΡΙΑΣ Κ. ΤΟΓΓΑΝΗ

Στοιχείο τεχ. υπ. αριθ. 119.1.12 (664126) ημερομηνία 16/9/2010

"ΜΕΛΕΤΗ ΑΝΤΙΚΑΤΑΣΤΑΣΗΣ ΕΞΩΤΕΡΙΚΩΝ ΔΙΚΤΥΩΝ ΥΔΡΕΥΣΗΣ ΤΟΥ ΔΗΜΟΥ ΔΕΥΚΤΡΟΥ ΜΕΣΣΗΝΙΑΣ"

ΤΥΠΙΚΕΣ ΔΙΑΤΟΜΕΣ

Αρ. ΣΧ.: Δ ΚΑ.: 1/50

Καλαμάτα Ιούλιος 2009
Η συντάξσα

ελέγχθηκε
η επιτήρηση τελικής

ΓΕΩΡΓΙΟΥΚΕ
Ο Τροποποιητής Τ.Υ.Δ.Κ.

Ε. ΤΟΓΓΑΝΗ
Μ.ΧΑΝΙΚΟΣ Δ.Π.Θ.
ΕΛΛΗΝΙΚΗ ΜΗΤΡ. 47.60
ΜΕΛ. ΕΡΓΩΝ ΓΑΜΜΑ ΠΛΗ 2023 ΠΑΧ. 1033
ΑΔΜΗ 141497/2010 • ΔΟΥ ΚΑΛΑΜ. 145

Αρχειοθέτηση στο Γραφείο Τεχνικών Υπηρεσιών
Αρ. Πρωτ. 15.01.2010
15.01.2010
Ο Αντιδήμαρχος του Κέντρου Δευκτρού
Νικόλαος Ν. Μουζάνης

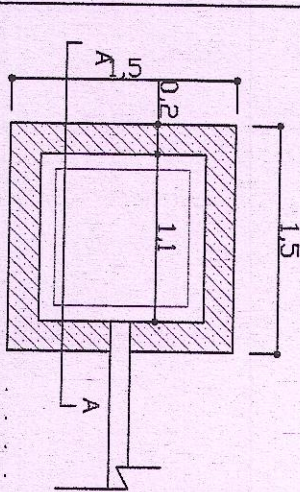

ΚΑΤΟΨΗ ΦΕΑΤΤΩΥ ΔΙΚΑΙΛΙΩΝ

κ.1/50

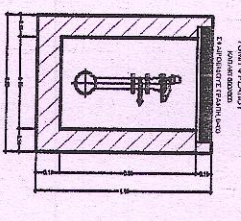

κ.1/50

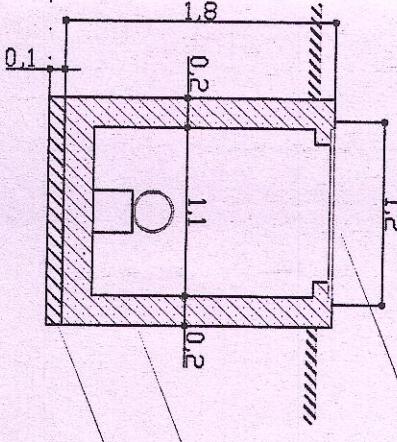

ΤΟΜΗ ΦΕΑΤΤΩΥ

Χυτοσίδηρο κάλυμμα

Σκυρόδεμα C20/25

Σκυρόδεμα C12/16