

ΕΜΒΛΑΔΟΜΕΤΡΗΣΗ  
Με την βοήθεια των ορθογώνιων συντεταγμένων των κορυφών του.  
E (21.87,65,4,32) = 9483,00 m<sup>2</sup>

Κορυφές	X	Y	Περίμετρες
2	323160.127	4112726.828	169.62
1	322992.048	4112749.639	13.73
8	322986.828	4112736.940	47.00
7	322973.807	4112691.778	56.43
6	323030.205	4112693.685	45.85
5	323073.541	4112678.712	17.83
4	323091.193	4112676.185	78.55
3	323167.799	4112693.540	34.16

Πίνακας συντεταγμένων κορυφών.

ΚΩΔΙΚΟΣ	X	Y
300	322646.171	4112857.116
305	322845.743	4113568.547
305a	323137.484	4113587.153
329	323111.576	4113070.584
343	323049.400	4112894.533
344	323047.141	4112883.661
350	322886.828	4112736.940
354	322962.341	4112705.617
398	323169.678	4112739.948
399	323171.187	4112731.484
400	323180.359	4112682.515
401	323187.686	4112661.773

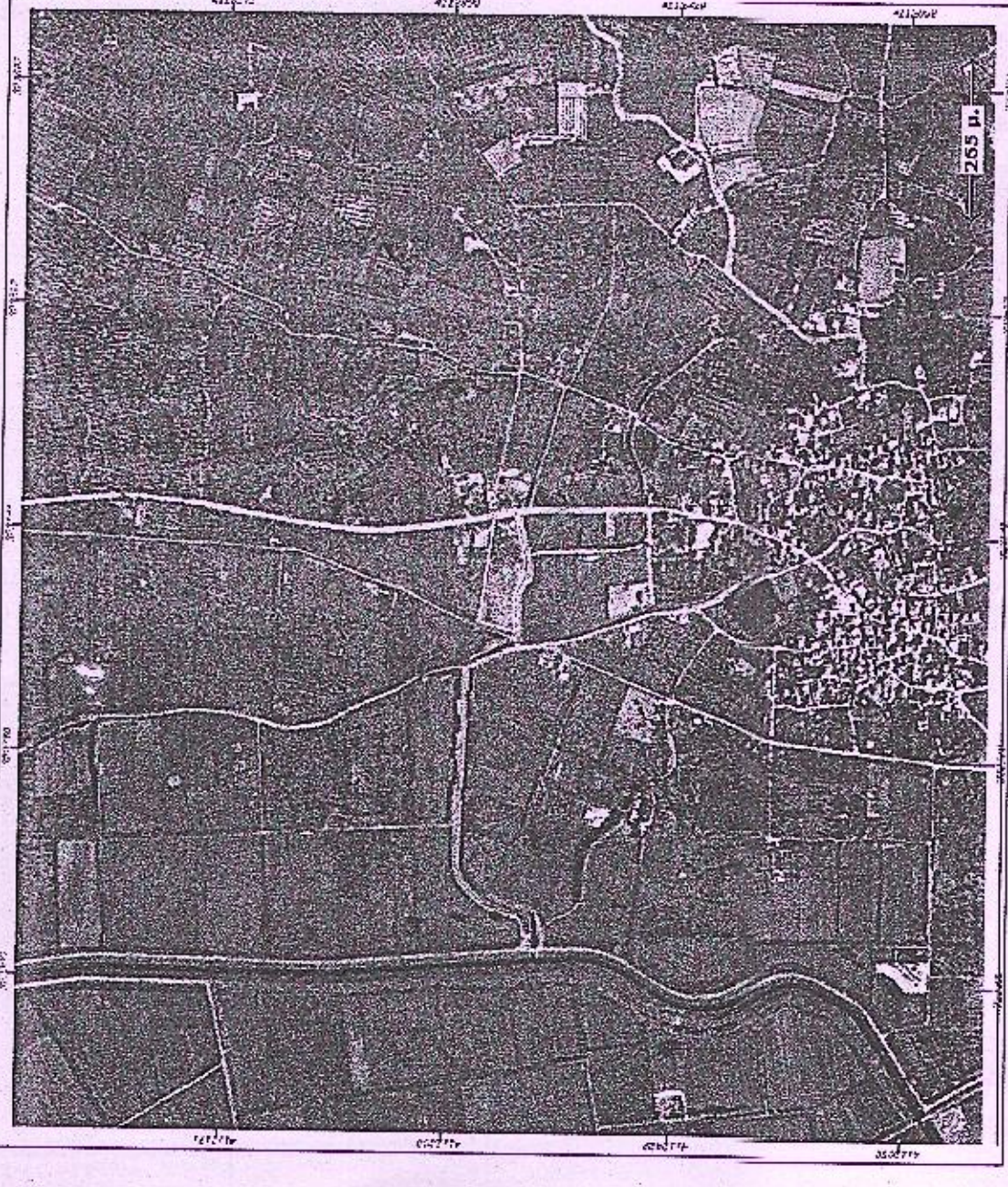

Διάγραμμα

Το υπογράφον ομοίως στα 02 Ανομοιόμορφα, που είναι ιδιοκτησία του Δήμου Κλαματίας, στα οποία είναι αναρτημένα τα 02 Ανομοιόμορφα, σύμφωνα με τον Ν. 1337/83, όπως ισχύει, και με την υπεύθυνη δήλωση του 02/01/2014.

ΚΑΛΑΜΑΤΑ ΔΕΚΕΜΒΡΙΟΣ 2014  
ΔΗΜΟΣ

*[Signature]*  
ΑΡΧΗΓΟΣ ΔΕΛΤΑ ΕΠΙΧΕΙΡΗΣΙΑΣ

Διάγραμμα Ν.65/07

Το παρόν σχέδιο εκπόνησε ο κ. Γεωργίου με αρ. υπεύθυνη δήλωση του 02/01/2014, σύμφωνα με τον Ν. 1337/83, όπως ισχύει, και με την υπεύθυνη δήλωση του 02/01/2014.

ΚΑΛΑΜΑΤΑ ΔΕΚΕΜΒΡΙΟΣ 2014  
ΔΗΜΟΣ

*[Signature]*  
ΑΡΧΗΓΟΣ ΔΕΛΤΑ ΕΠΙΧΕΙΡΗΣΙΑΣ

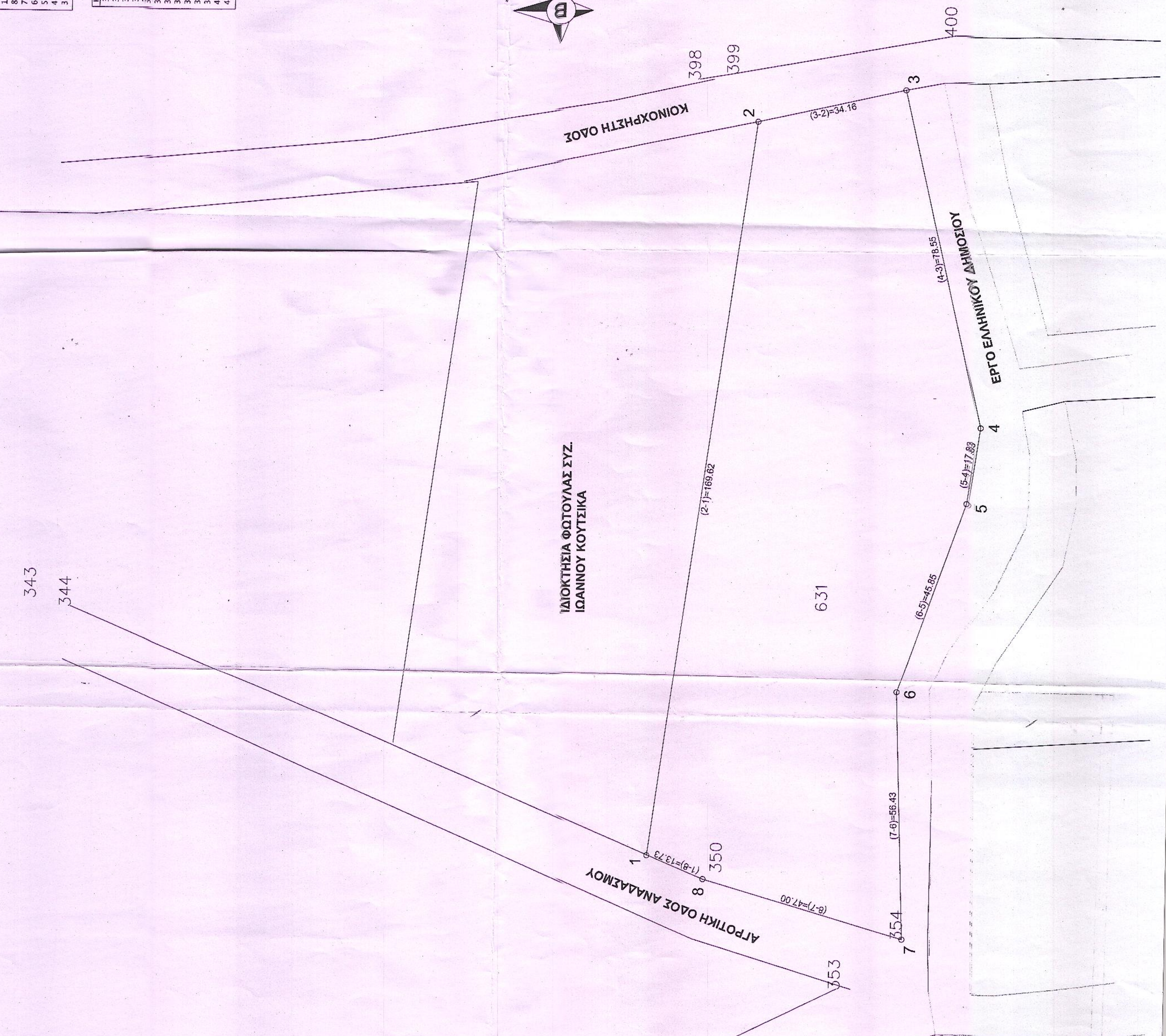
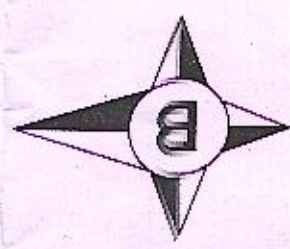

ΕΡΓΟΔΟΤΗΣ	ΔΗΜΟΣ ΚΑΛΑΜΑΤΑΣ
ΕΡΓΟ	ΑΝΑΒΑΘΜΙΣΗ ΙΠΠΟΔΡΟΜΙΟΥ ΠΛΑΤΕΟΣ
ΘΕΣΗ ΕΡΓΟΥ	ΟΙΚΙΣΜΟΣ ΠΛΑΤΥ Δ.Ε. ΑΡΦΑΡΩΝ ΔΗΜΟΥ ΚΑΛΑΜΑΤΑΣ
ΜΕΛΕΤΗ	ΤΜΗΜΑ ΜΕΛΕΤΩΝ ΔΗΜΟΥ ΚΑΛΑΜΑΤΑΣ
ΘΕΜΑ ΣΧΕΔΙΟΥ	ΤΟΠΟΓΡΑΦΙΚΟ ΔΙΑΓΡΑΜΜΑ
ΚΛΙΜΑΚΑ	1:500
ΙΑΝΟΥΑΡΙΟΣ 2014	
Α1	

Ο ΣΥΓΓΡΑΣ  
ΔΗΜΑΡΧΟΠΟΛΙΣ ΒΑΣΙΛΗΣ ΠΟΛ. ΜΗΡΑΝΙΚΟΣ

Ο ΠΡΟΣΤΑΜΕΝΟΣ ΤΜΗΜΑΤΟΣ  
ΦΕΒΡΩΘΗΚΕ Ο ΔΗΜΗΣ Γ.Υ.  
30 ΙΑΝ. 2014  
ΝΑΤΟΠΟΥΛΟΣ ΠΑΝΑΓΙΩΤΗΣ  
ΑΡΧ. ΜΗΡΑΝΙΚΟΣ