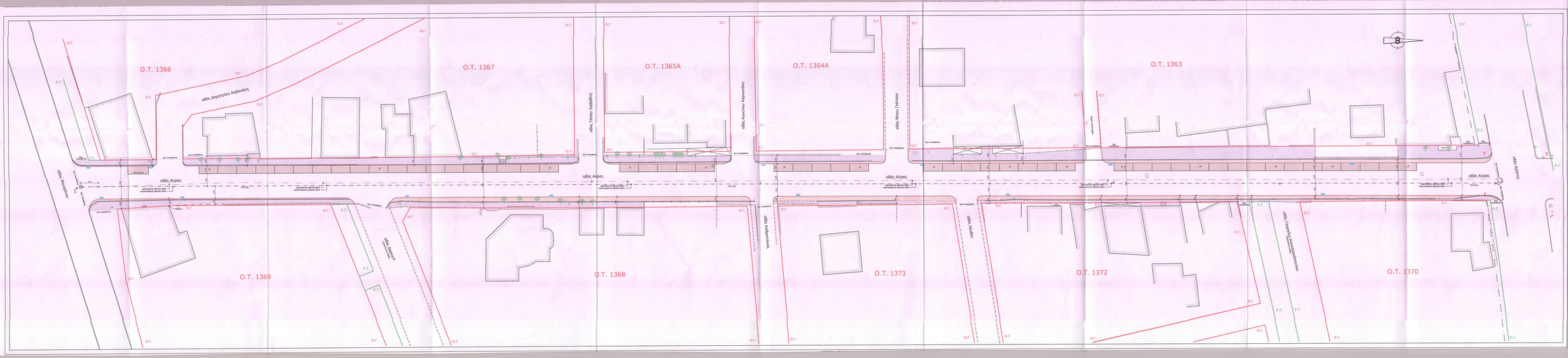

Ο.Τ. 1366
Ο.Τ. 1367
Ο.Τ. 1365Α
Ο.Τ. 1364Α
Ο.Τ. 1363
Ο.Τ. 1369
Ο.Τ. 1368
Ο.Τ. 1373
Ο.Τ. 1372
Ο.Τ. 1370
οδός Ναυαρίνου
οδός Αύρας
οδός Δημητρίου Αλβανάκη
οδός Τάσου Λειβαδίτη
οδός Κων/νου Καρυωτάκη
οδός Νίκου Γκάτσου
οδός Δερυγνί
(αδιάνοικτη οδός)
οδός Καδρικτώνος
οδός Χέυδεν
οδός Γεωργίου Κανελλακόπουλου
(αδιάνοικτη οδός)
οδός Κρήτης
Β
ο.γ.
Ρ.Γ.
όριο παρέμβασης
υφιστάμενος άξονας οδού
προτεινόμενος άξονας οδού
374,73μ.
Ρ
θέση διανομής
ράμπα

ΥΠΟΜΝΗΜΑ

1. Η αποτύπωση έγινε σε εξαρτημένο δικτυο με ηλεκτρονικό όργανο & G.P.S. διπλής συχνότητας.
2. Το εμβαδόν και οι αποστάσεις των πλευρών υπολογίσθηκαν με Η/Υ από τις συντεταγμένες των κορυφών
3. Το σύστημα αναφοράς είναι Ε.Γ.Σ.Α '87

'Οριο Ιδιοκτησίας
Συρματόπλεγμα όριο
Κάγκελα όριο
Μάντρα Συρματόπλεγμα όριο
Μάντρα Κάγκελα όριο
Μάντρα όριο
Ρυμοτομική Γραμμή
Οικοδομική Γραμμή
Κράσπεδο
Υφιστάμενος άξονας οδού
Όριο Ασφάλτου
Κτίσμα
Βεράντα
Φανάρι
Φωτιστικό υφιστάμενο
Δέντρο (Φοίνικας, Πεύκο, Ελιά κλπ)
Σχάρα ομβρίων
Φρεάτιο Φ/50
Φρεάτιο ΔΕΗ
Φρεάτιο Ευρυζωνικό Δίκτυο
Φρεάτιο Άγνωστο
Φρεάτιο Βάνα
Καρτοτηλέφωνο
Ταχυδρομικές Θυρίδες
Κολόνα ΔΕΗ
Κολόνα ΟΤΕ
Υπάρχον πεζοδρόμιο
Επέκταση πεζοδρομίου

ΕΛΛΗΝΙΚΗ ΔΗΜΟΚΡΑΤΙΑ
ΝΟΜΟΣ ΜΕΣΣΗΝΙΑΣ

ΔΗΜΟΣ ΚΑΛΑΜΑΤΑΣ
ΔΙΕΥΘΥΝΣΗ ΤΕΧΝΙΚΩΝ ΥΠΗΡΕΣΙΩΝ
ΤΜΗΜΑ ΜΕΛΕΤΩΝ

ΕΡΓΟ:
ΑΝΑΚΑΤΑΣΚΕΥΗ ΠΕΖΟΔΡΟΜΙΩΝ ΚΑΙ ΦΩΤΙΣΤΙΚΩΝ ΤΜΗΜΑΤΩΝ ΟΔΩΝ ΑΥΡΑΣ, ΗΡΩΩΝ ΚΑΙ ΠΟΣΕΙΔΩΝΟΣ

ΘΕΜΑ ΣΧΕΔΙΟΥ:
ΓΕΝΙΚΗ ΚΑΤΟΨΗ ΥΦΙΣΤΑΜΕΝΗΣ & ΠΡΟΤΕΙΝΟΜΕΝΗΣ ΔΙΑΤΑΞΗΣ ΟΔΟΥ ΑΥΡΑΣ

ΘΕΣΗ ΕΡΓΟΥ: ΟΔΟΣ ΑΥΡΑΣ - ΔΗΜΟΣ ΚΑΛΑΜΑΤΑΣ

ΚΛΙΜΑΚΑ : 1:200
ΧΡΟΝΟΣ ΣΥΝΤΑΞΗΣ : Σεπτέμβριος 2016
ΑΡ. ΣΧ.: A1

	ΕΛΕΓΧΘΗΚΕ	ΘΕΩΡΗΘΗΚΕ
Οι συντάκτες	Ο Προϊστάμενος	Ο Διευθυντής
Παναγιώτης Δ. Νασόπουλος Αρχιτέκτων Μηχανικός	Νίκος Γιαννακόπουλος Αρχιτέκτων Μηχανικός	Τζαμουράνης Βασίλειος Πολιτικός Μηχανικός

Ηλεκτρονική σχεδίαση
Ιωάννα Νικολοπούλου
Τοπογράφος Μηχανικός Τ.Ε.

PRODUCED BY AN AUTODESK E