



Αρ.Πρωτ.Κτημ.: 61597 ΕΞΕ 2024

Ημ/νία: 28/05/2024

**ΕΛΛΗΝΙΚΗ ΔΗΜΟΚΡΑΤΙΑ
ΥΠΟΥΡΓΕΙΟ ΕΘΙΚΗΣ ΟΙΚΟΝΟΜΙΑΣ ΚΑΙ ΟΙΚΟΝΟΜΙΚΩΝ
ΓΕΝΙΚΗ ΓΡΑΜΜΑΤΕΙΑ ΔΗΜΟΣΙΑΣ ΠΕΡΙΟΥΣΙΑΣ
ΓΕΝΙΚΗ ΔΙΕΥΘΥΝΣΗ ΔΗΜΟΣΙΑΣ ΠΕΡΙΟΥΣΙΑΣ
ΚΑΙ ΚΟΙΝΩΦΕΛΩΝ ΠΕΡΙΟΥΣΙΩΝ**

Κτηματική Υπηρεσία Μεσσηνίας

Ταχ. Δ/νση: Αριστομένους 123

2413 Καλαμάτα

Ηλεκτρ. ταχ.: kthmmess@2790.syzefxis.gov.gr

Τηλ.: 27213 66211 - 212

**ΔΙΑΚΗΡΥΞΗ ΕΠΑΝΑΛΗΠΤΙΚΗΣ ΔΗΜΟΠΡΑΣΙΑΣ
ΤΗΣ ΠΡΟΪΣΤΑΜΕΝΗΣ ΤΗΣ ΚΤΗΜΑΤΙΚΗΣ ΥΠΗΡΕΣΙΑΣ ΜΕΣΣΗΝΙΑΣ
ΓΙΑ ΠΡΟΣΚΛΗΣΗ ΕΚΔΗΛΩΣΗΣ ΕΝΔΙΑΦΕΡΟΝΤΟΣ
**ΜΕ ΘΕΜΑ ΤΗΝ ΠΑΡΑΧΩΡΗΣΗ ΤΟΥ ΔΙΚΑΙΩΜΑΤΟΣ ΑΠΛΗΣ ΧΡΗΣΗΣ ΑΙΓΙΑΛΟΥ &
ΚΟΙΝΟΧΡΗΣΤΗΣ ΠΑΡΑΛΙΑΣ ΜΕ ΗΛΕΚΤΡΟΝΙΚΗ ΔΗΜΟΠΡΑΣΙΑ****

**ΣΕ ΘΕΣΕΙΣ ΤΩΝ ΔΗΜΩΝ ΠΥΛΟΥ ΝΕΣΤΟΡΟΣ, ΤΡΙΦΥΛΙΑΣ, ΜΕΣΣΗΝΗΣ ΚΑΙ ΚΑΛΑΜΑΤΑΣ
της Π.Ε. ΜΕΣΣΗΝΙΑΣ**

Έχοντας υπόψη:

1. Τις διατάξεις του άρθρου 10 του ν. 5092/2024 (Α' 33) «Όροι αξιοποίησης της δημόσιας περιουσίας στις παραθαλάσσιες περιοχές και άλλες διατάξεις», όπως ισχύει
2. Τις διατάξεις της υπ' αριθμ. 57878 ΕΞ 2024 (Β'2419) κοινής απόφασης των Υπουργών Εθνικής Οικονομίας και Οικονομικών & Περιβάλλοντος και Ενέργειας
3. Τις διατάξεις της υπ' αριθμ. 58972 ΕΞ 2024 (Β'2425) κοινής απόφασης των Υπουργών Εθνικής Οικονομίας και Οικονομικών & Ψηφιακής Διακυβέρνησης, όπως ισχύει
4. Τις διατάξεις της υπ' αριθμ.60314 ΕΞ 2024 (Β'2516) απόφασης του Υπουργού Εθνικής Οικονομίας και Οικονομικών
5. Τις υπ' αριθμ. 46068 ΕΞ 2024 (ΑΔΑ 61Υ4Η-09Φ) και 58245 ΕΞ 2024 (ΑΔΑ Ψ0Ε9Η-ΘΘΧ) αποφάσεις του αρμοδίου οργάνου του Υπουργείου Εθνικής Οικονομίας και Οικονομικών του άρθρου 9 παρ. 1 του Ν. 5092/2024, σύμφωνα με τις οποίες ορίζονται τα τμήματα αιγιαλού και παραλίας που επιτρέπεται να παραχωρηθούν για απλή χρήση κατόπιν πλειοδοτικής δημοπρασίας
6. Τις διατάξεις του π.δ. Π.Δ. 142/2017 "Οργανισμός του Υπουργείου Οικονομικών" (181 Α')
7. Τις αποφάσεις έγκρισης αποτελεσμάτων των ηλεκτρονικών δημοπρασιών που διεξήχθησαν στις 27/5/2024 και 28/5/2024 κατόπιν της από 2/5/2024 διακήρυξης (ΑΔΑ Ψ70ΨΗ-ΒΣΧ)

Διακηρύσσει ότι :

Με τους όρους και τις υποχρεώσεις της από 2/5/2024 αρχικής διακήρυξης πλειοδοτικής δημοπρασίας με ΑΔΑ Ψ70ΨΗ-ΒΣΧ της Προϊσταμένης της Κτηματικής Υπηρεσίας Μεσσηνίας επαναλαμβάνεται η δημοπρασία στις **4 Ιουνίου 2024 και ώρα 13.30 μ.μ. έως 14.00 μ.μ.**

Α.ΥΠΟ ΔΗΜΟΠΡΑΤΗΣΗ ΘΕΣΕΙΣ ΗΛΕΚΤΡΟΝΙΚΗΣ ΔΗΜΟΠΡΑΣΙΑΣ**Α1. Υπό δημοπράτηση θέσεις (επιφάνεια – σκοπός - τιμή εκκίνησης)****ΔΗΜΟΣ ΠΥΛΟΥ ΝΕΣΤΟΡΟΣ/ Π.Ε. ΜΕΣΣΗΝΙΑΣ**

ΚΩΔΙΚΟΣ Θέσης ΜΕΣΣ16: ΠΕΡΟΥΛΙΑ-ΒΟΥΝΑΡΙΑ, συνολικού εμβαδού E=198,71 τ.μ., με σκοπό παραχώρησης την τοποθέτηση ομπρελών - ξαπλωστρών και με τιμή εκκίνησης 1.987,10 €/έτος δηλαδή **συνολική τιμή εκκίνησης 3,974,20 € για 2 έτη**

ΔΙΑΡΚΕΙΑ ΠΑΡΑΧΩΡΗΣΗΣ: δύο (2) έτη

ΣΥΝΤΕΤΑΓΜΕΝΕΣ: (ΟΜΠΡΕΛΕΣ – ΞΑΠΛΩΣΤΡΕΣ)

A) X1:315442,58	Y1:4078128,94
B) X2:315425,38	Y2:4078091,90
Γ) X3:315420,75	Y3:4078093,89
Δ) X4:315438,35	Y4:4078130,93
E) X5:315442,58	Y5:4078128,94

ΚΩΔΙΚΟΣ Θέσης ΜΕΣΣ17: ΛΙΜΑΝΑΚΙΑ ΠΥΛΟΥ, συνολικού εμβαδού E=15,00 τ.μ., με σκοπό παραχώρησης την τοποθέτηση καντίνας και με τιμή εκκίνησης 157.50 €/έτος δηλαδή **συνολική τιμή εκκίνησης 315,00 € για 2 έτη**

ΔΙΑΡΚΕΙΑ ΠΑΡΑΧΩΡΗΣΗΣ: δύο (2) έτη

ΣΥΝΤΕΤΑΓΜΕΝΕΣ: (ΚΑΝΤΙΝΑ)

A) X1:294112,74	Y1:4086873,17
B) X2:294114,13	Y2:4086877,14
Γ) X3:294117,51	Y3:4086875,89
Δ) X4:294116,25	Y4:4086872,05
E) X5:294112,74	Y5:4086873,17

ΚΩΔΙΚΟΣ Θέσης ΜΕΣΣ18: ΛΙΜΑΝΑΚΙΑ ΠΥΛΟΥ, συνολικού εμβαδού E=100,00 τ.μ., με σκοπό παραχώρησης την τοποθέτηση ομπρελών - ξαπλωστρών και με τιμή εκκίνησης 525,00 €/έτος δηλαδή **συνολική τιμή εκκίνησης 1.050,00 € για 2 έτη**

ΔΙΑΡΚΕΙΑ ΠΑΡΑΧΩΡΗΣΗΣ: δύο (2) έτη

ΣΥΝΤΕΤΑΓΜΕΝΕΣ: (ΟΜΠΡΕΛΕΣ – ΞΑΠΛΩΣΤΡΕΣ)

A) X1:294100,73	Y1:4086881,11
B) X2:294094,84	Y2:4086869,14
Γ) X3:294101,83	Y3:4086865,90
Δ) X4:294107,35	Y4:4086877,94
E) X5:294100,73	Y5:4086881,11

Α2. Υπό δημοπράτηση θέσεις (επιφάνεια – σκοπός - τιμή εκκίνησης)**ΔΗΜΟΣ ΤΡΙΦΥΛΙΑΣ/ Π.Ε. ΜΕΣΣΗΝΙΑΣ**

ΚΩΔΙΚΟΣ Θέσης ΜΕΣΣ24: ΣΕΡΓΙΑΝΙ ΚΥΠΑΡΙΣΣΙΑΣ (περιοχή NATURA), συνολικού εμβαδού E=15,00 τ.μ., με σκοπό παραχώρησης την τοποθέτηση καντίνας και με τιμή εκκίνησης 180.00 €/έτος δηλαδή **συνολική τιμή εκκίνησης 360,00 € για 2 έτη**

ΔΙΑΡΚΕΙΑ ΠΑΡΑΧΩΡΗΣΗΣ: δύο (2) έτη

ΣΥΝΤΕΤΑΓΜΕΝΕΣ: (ΚΑΝΤΙΝΑ)

A) X1:295267,16	Y1:4129366,00
B) X2:295270,51	Y2:4129369,71
Γ) X3:295272,74	Y3:4129367,69
Δ) X4:295269,38	Y4:4129363,99
E) X5:295267,16	Y5:4129366,00

ΚΩΔΙΚΟΣ Θέσης ΜΕΣΣ25: ΣΕΡΓΙΑΝΙ ΚΥΠΑΡΙΣΣΙΑΣ (περιοχή NATURA), συνολικού εμβαδού E=500,00 τ.μ., με σκοπό παραχώρησης την τοποθέτηση ομπρελών - ξαπλωστών και με τιμή εκκίνησης 3.000,00 €/έτος δηλαδή **συνολική τιμή εκκίνησης 6.000,00 € για 2 έτη**

ΔΙΑΡΚΕΙΑ ΠΑΡΑΧΩΡΗΣΗΣ: δύο (2) έτη

ΣΥΝΤΕΤΑΓΜΕΝΕΣ: (ΟΜΠΡΕΛΕΣ – ΞΑΠΛΩΣΤΡΕΣ)

A) X1:295243,49	Y1:4129363,97
B) X2:295273,39	Y2:4129392,01
Γ) X3:295282,72	Y3:4129383,94
Δ) X4:295252,22	Y4:4129355,76
E) X5:295243,49	Y5:4129363,97

ΚΩΔΙΚΟΣ Θέσης ΜΕΣΣ28: ΓΙΑΝΝΙΤΣΑΙΝΑ ΚΥΠΑΡΙΣΣΙΑΣ, συνολικού εμβαδού E=15,00 τ.μ., με σκοπό παραχώρησης την τοποθέτηση καντίνας και με τιμή εκκίνησης 213,75 €/έτος δηλαδή **συνολική τιμή εκκίνησης 427,50 € για 2 έτη**

ΔΙΑΡΚΕΙΑ ΠΑΡΑΧΩΡΗΣΗΣ: δύο (2) έτη

ΣΥΝΤΕΤΑΓΜΕΝΕΣ: (ΚΑΝΤΙΝΑ)

A) X1:291280,56	Y1:4124685,65
B) X2:291282,90	Y2:4124690,07
Γ) X3:291285,55	Y3:4124688,68
Δ) X4:291283,23	Y4:4124684,25
E) X5:291280,56	Y5:4124685,65

ΚΩΔΙΚΟΣ Θέσης ΜΕΣΣ29: ΓΙΑΝΝΙΤΣΑΙΝΑ ΚΥΠΑΡΙΣΣΙΑΣ, συνολικού εμβαδού E=500,00 τ.μ., με σκοπό παραχώρησης την τοποθέτηση ομπρελών - ξαπλωστρών και με τιμή εκκίνησης 3.562,50 €/έτος δηλαδή **συνολική τιμή εκκίνησης 7.125,00 € για 1 έτη**

ΔΙΑΡΚΕΙΑ ΠΑΡΑΧΩΡΗΣΗΣ: δύο (2) έτη

ΣΥΝΤΕΤΑΓΜΕΝΕΣ: (ΟΜΠΡΕΛΕΣ – ΞΑΠΛΩΣΤΡΕΣ)

A) X1:291291,86	Y1:4124708,15
B) X2:291269,64	Y2:4124672,17
Γ) X3:291259,72	Y3:4124677,86
Δ) X4:291281,21	Y4:4124714,24
E) X5:291291,86	Y5:4124708,15

ΚΩΔΙΚΟΣ Θέσης ΜΕΣΣ30: ΒΡΩΜΟΝΕΡΙ ΓΑΡΓΑΛΙΑΝΩΝ, συνολικού εμβαδού E=15,00 τ.μ., με σκοπό παραχώρησης την τοποθέτηση καντίνας και με τιμή εκκίνησης 1.000,05 €/έτος δηλαδή **συνολική τιμή εκκίνησης 2.000,10 € για 2 έτη**

ΔΙΑΡΚΕΙΑ ΠΑΡΑΧΩΡΗΣΗΣ: δύο (2) έτη

ΣΥΝΤΕΤΑΓΜΕΝΕΣ: (ΚΑΝΤΙΝΑ)

A) X1:288184,40	Y1:4099237,70
B) X2:288187,41	Y2:4099233,71
Γ) X3:288185,02	Y3:4099231,91
Δ) X4:288182,00	Y4:4099235,89
E) X5:288184,40	Y5:4099237,70

ΚΩΔΙΚΟΣ Θέσης ΜΕΣΣ31: ΒΡΩΜΟΝΕΡΙ ΓΑΡΓΑΛΙΑΝΩΝ, συνολικού εμβαδού E=500,00 τ.μ., με σκοπό παραχώρησης την τοποθέτηση ομπρελών - ξαπλωστρών και με τιμή εκκίνησης 2.300,00 €/έτος δηλαδή **συνολική τιμή εκκίνησης 4.600,00 € για 2 έτη**

ΔΙΑΡΚΕΙΑ ΠΑΡΑΧΩΡΗΣΗΣ: δύο (2) έτη

ΣΥΝΤΕΤΑΓΜΕΝΕΣ: (ΟΜΠΡΕΛΕΣ – ΞΑΠΛΩΣΤΡΕΣ)

A) X1:288183,43	Y1:4099218,23
B) X2:288191,74	Y2:4099224,03
Γ) X3:288197,90	Y3:4099173,48
Δ) X4:288188,72	Y4:4099164,29
E) X5:288183,43	Y5:4099218,23

ΚΩΔΙΚΟΣ Θέσης ΜΕΣΣ32: ΒΛΑΧΟΥ ΚΥΠΑΡΙΣΣΙΑΣ, συνολικού εμβαδού E=15,00 τ.μ., με σκοπό παραχώρησης την τοποθέτηση καντίνας και με τιμή εκκίνησης 191,25 €/έτος δηλαδή **συνολική τιμή εκκίνησης 382,50 € για 2 έτη**

ΔΙΑΡΚΕΙΑ ΠΑΡΑΧΩΡΗΣΗΣ: δύο (2) έτη

ΣΥΝΤΕΤΑΓΜΕΝΕΣ: (ΚΑΝΤΙΝΑ)

A) X1:288099,06	Y1:4122169,70
B) X2:288101,38	Y2:4122174,13
Γ) X3:288104,04	Y3:4122172,74
Δ) X4:288101,72	Y4:4122168,33
E) X5:288099,06	Y5:4122169,70

ΚΩΔΙΚΟΣ Θέσης ΜΕΣΣ33: ΒΛΑΧΟΥ ΚΥΠΑΡΙΣΣΙΑΣ, συνολικού εμβαδού E=500,00 τ.μ., με σκοπό παραχώρησης την τοποθέτηση ομπρελών - ξαπλωστρών και με τιμή εκκίνησης 3.187,50 €/έτος δηλαδή **συνολική τιμή εκκίνησης 6.375,00 € για 2 έτη**

ΔΙΑΡΚΕΙΑ ΠΑΡΑΧΩΡΗΣΗΣ: δύο (2) έτη

ΣΥΝΤΕΤΑΓΜΕΝΕΣ: (ΟΜΠΡΕΛΕΣ – ΞΑΠΛΩΣΤΡΕΣ)

A) X1:288097,65	Y1:4122195,26
B) X2:288108,57	Y2:4122189,04
Γ) X3:288087,33	Y3:4122155,83
Δ) X4:288076,22	Y4:4122162,31
E) X5:288097,65	Y5:4122195,26

A3. Υπό δημοπράτηση θέσεις (επιφάνεια – σκοπός - τιμή εκκίνησης)

ΔΗΜΟΣ ΜΕΣΣΗΝΗΣ/ Π.Ε. ΜΕΣΣΗΝΙΑΣ

ΚΩΔΙΚΟΣ Θέσης ΜΕΣΣ34: ΜΠΟΥΚΑ-ΑΓΙΟΣ ΝΙΚΟΛΑΟΣ ΜΕΣΣΗΝΗΣ, συνολικού εμβαδού E=15,00 τ.μ., με σκοπό παραχώρησης την τοποθέτηση καντίνας και με τιμή εκκίνησης 168,75 €/έτος δηλαδή **συνολική τιμή εκκίνησης 337,50 € για 2 έτη**

ΔΙΑΡΚΕΙΑ ΠΑΡΑΧΩΡΗΣΗΣ: δύο (2) έτη

ΣΥΝΤΕΤΑΓΜΕΝΕΣ: (ΚΑΝΤΙΝΑ)

A) X1:322888,80	Y1:4098430,40
B) X2:322893,80	Y2:4098430,40
Γ) X3:322893,80	Y3:4098427,40
Δ) X4:322888,80	Y4:4098427,40
E) X5:322888,80	Y5:4098430,40

ΚΩΔΙΚΟΣ Θέσης ΜΕΣΣ35: ΜΠΟΥΚΑ-ΑΓΙΟΣ ΝΙΚΟΛΑΟΣ ΜΕΣΣΗΝΗΣ, συνολικού εμβαδού Ε=200,00 τ.μ., με σκοπό παραχώρησης την τοποθέτηση ομπρελών - ξαπλωστών και με τιμή εκκίνησης 1.125,00 €/έτος **συνολική τιμή εκκίνησης 2.250,00 € για 2 έτη**

ΔΙΑΡΚΕΙΑ ΠΑΡΑΧΩΡΗΣΗΣ: δύο (2) έτη

ΣΥΝΤΕΤΑΓΜΕΝΕΣ: (ΟΜΠΡΕΛΕΣ – ΞΑΠΛΩΣΤΡΕΣ)

A) X1:322883,54	Y1:4098416,28
B) X2:322902,73	Y2:4098421,89
Γ) X3:322905,54	Y3:4098412,29
Δ) X4:322886,34	Y4:4098406,68
E) X5:322883,54	Y5:4098416,28

ΚΩΔΙΚΟΣ Θέσης ΜΕΣΣ36: ΑΓΙΟΣ ΑΝΔΡΕΑΣ, συνολικού εμβαδού Ε=15,00 τ.μ., με σκοπό παραχώρησης την τοποθέτηση καντίνας και με τιμή εκκίνησης 550,05 €/έτος δηλαδή **συνολική τιμή εκκίνησης 1.100,10 € για 2 έτη**

ΔΙΑΡΚΕΙΑ ΠΑΡΑΧΩΡΗΣΗΣ: δύο (2) έτη

ΣΥΝΤΕΤΑΓΜΕΝΕΣ: (ΚΑΝΤΙΝΑ)

A) X1:314651,56	Y1:4081320,20
B) X2:314651,16	Y2:4081324,08
Γ) X3:314655,04	Y3:4081324,49
Δ) X4:314655,44	Y4:4081320,61
E) X5:314651,56	Y5:4081320,20

ΚΩΔΙΚΟΣ Θέσης ΜΕΣΣ37: ΑΓΙΟΣ ΑΝΔΡΕΑΣ, συνολικού εμβαδού Ε=70,00 τ.μ., με σκοπό παραχώρησης την τοποθέτηση ομπρελών - ξαπλωστών και με τιμή εκκίνησης 571,90 €/έτος δηλαδή **συνολική τιμή εκκίνησης 1.143,80 € για 2 έτη**

ΔΙΑΡΚΕΙΑ ΠΑΡΑΧΩΡΗΣΗΣ: δύο (2) έτη

ΣΥΝΤΕΤΑΓΜΕΝΕΣ: (ΟΜΠΡΕΛΕΣ – ΞΑΠΛΩΣΤΡΕΣ)

A) X1:314539,37	Y1:4081664,88
B) X2:314546,28	Y2:4081663,77
Γ) X3:314544,70	Y3:4081653,90
Δ) X4:314537,78	Y4:4081654,95
E) X5:314539,37	Y5:4081664,88

ΚΩΔΙΚΟΣ Θέσης ΜΕΣΣ38: ΑΓΙΟΣ ΑΝΔΡΕΑΣ (ΝΟΤΙΩΣ ΔΗΜΟΠΡΑΤΟΥΜΕΝΗΣ ΚΑΝΤΙΝΑΣ), συνολικού εμβαδού Ε=300,00 τ.μ., με σκοπό παραχώρησης την τοποθέτηση ομπρελών - ξαπλωστών και με τιμή εκκίνησης 2.451,00 €/έτος δηλαδή **συνολική τιμή εκκίνησης 4.902,00 € για 2 έτη**

ΔΙΑΡΚΕΙΑ ΠΑΡΑΧΩΡΗΣΗΣ: δύο (2) έτη

ΣΥΝΤΕΤΑΓΜΕΝΕΣ: (ΟΜΠΡΕΛΕΣ – ΞΑΠΛΩΣΤΡΕΣ)

A) X1:314662,96	Y1:4081278,34
B) X2:314662,98	Y2:4081298,34
Γ) X3:314677,98	Y3:4081298,32
Δ) X4:314677,96	Y4:4081278,32
Ε) X5:314662,96	Y5:4081278,34

ΚΩΔΙΚΟΣ Θέσης ΜΕΣΣ40: ΜΠΟΥΚΑ ΜΕΣΣΗΝΗΣ, συνολικού εμβαδού E=300,00 τ.μ., με σκοπό παραχώρησης την τοποθέτηση ομπρελών - ξαπλωστρών και με τιμή εκκίνησης 3.039,00 €/έτος δηλαδή **συνολική τιμή εκκίνησης 6.078,00 € για 2 έτη**

ΔΙΑΡΚΕΙΑ ΠΑΡΑΧΩΡΗΣΗΣ: δύο (2) έτη

ΣΥΝΤΕΤΑΓΜΕΝΕΣ: (ΟΜΠΡΕΛΕΣ – ΞΑΠΛΩΣΤΡΕΣ)

A) X1:321074,54	Y1:4097772,11
B) X2:321097,65	Y2:4097781,64
Γ) X3:321102,22	Y3:4097770,55
Δ) X4:321079,11	Y4:4097761,02
Ε) X5:321074,54	Y5:4097772,11

ΚΩΔΙΚΟΣ Θέσης ΜΕΣΣ41: ΑΝΑΛΗΨΗ ΜΕΣΣΗΝΗΣ, συνολικού εμβαδού E=100,00 τ.μ., με σκοπό παραχώρησης την τοποθέτηση ομπρελών - ξαπλωστρών και με τιμή εκκίνησης 1.004,00 €/έτος δηλαδή **συνολική τιμή εκκίνησης 2.008,00 € για 2 έτη**

ΔΙΑΡΚΕΙΑ ΠΑΡΑΧΩΡΗΣΗΣ: δύο (2) έτη

ΣΥΝΤΕΤΑΓΜΕΝΕΣ: (ΟΜΠΡΕΛΕΣ – ΞΑΠΛΩΣΤΡΕΣ)

A) X1:319342,74	Y1:4096975,30
B) X2:319334,16	Y2:4096970,16
Γ) X3:319329,02	Y3:4096978,74
Δ) X4:319337,60	Y4:4096983,88
Ε) X5:319342,74	Y5:4096975,30

ΚΩΔΙΚΟΣ Θέσης ΜΕΣΣ42: ΑΧΛΑΔΟΧΩΡΙ-ΧΕΛΩΝΑΡΙΑ, συνολικού εμβαδού E=300,00 τ.μ., με σκοπό παραχώρησης την τοποθέτηση ομπρελών - ξαπλωστρών και με τιμή εκκίνησης 2.400,00 €/έτος δηλαδή **συνολική τιμή εκκίνησης 4.800,00 € για 2 έτη**

ΔΙΑΡΚΕΙΑ ΠΑΡΑΧΩΡΗΣΗΣ: δύο (2) έτη

ΣΥΝΤΕΤΑΓΜΕΝΕΣ: (ΟΜΠΡΕΛΕΣ – ΞΑΠΛΩΣΤΡΕΣ)

A) X1:315361,43	Y1:4086748,59
B) X2:315343,21	Y2:4086724,77
Γ) X3:315335,26	Y3:4086730,84
Δ) X4:315353,49	Y4:4086754,67
Ε) X5:315361,43	Y5:4086748,59

Α4. Υπό δημοπράτηση θέσεις (επιφάνεια – σκοπός - τιμή εκκίνησης)**ΔΗΜΟΣ ΚΑΛΑΜΑΤΑΣ/ Π.Ε. ΜΕΣΣΗΝΙΑΣ**

ΚΩΔΙΚΟΣ Θέσης ΜΕΣΣ44: ΔΥΤΙΚΗ ΠΑΡΑΛΙΑ ΚΑΛΑΜΑΤΑΣ - ΜΠΟΥΡΝΙΑΣ, συνολικού εμβαδού E=500,00 τ.μ., με σκοπό παραχώρησης την τοποθέτηση ομπρελών - ξαπλωστών και με τιμή εκκίνησης 3.187,50 €/έτος δηλαδή **συνολική τιμή εκκίνησης 6.375,00 € για 2 έτη**

ΔΙΑΡΚΕΙΑ ΠΑΡΑΧΩΡΗΣΗΣ: δύο (2) έτη

ΣΥΝΤΕΤΑΓΜΕΝΕΣ: (ΟΜΠΡΕΛΕΣ – ΞΑΠΛΩΣΤΡΕΣ)

A) X1:329621,59	Y1:4099366,14
B) X2:329671,12	Y2:4099359,25
Γ) X3:329669,74	Y3:4099349,35
Δ) X4:329620,22	Y4:4099356,24
E) X5:329621,59	Y5:4099366,14

ΚΩΔΙΚΟΣ Θέσης ΜΕΣΣ46: ΔΥΤΙΚΗ ΠΑΡΑΛΙΑ ΚΑΛΑΜΑΤΑΣ – ΔΥΤΙΚΑ ΠΙΣΤΑΣ ΚΑΡΤ, συνολικού εμβαδού E=500,00 τ.μ., με σκοπό παραχώρησης την τοποθέτηση ομπρελών - ξαπλωστών και με τιμή εκκίνησης 2.812,50 €/έτος δηλαδή **συνολική τιμή εκκίνησης 5.625,00 € για 2 έτη**

ΔΙΑΡΚΕΙΑ ΠΑΡΑΧΩΡΗΣΗΣ: δύο (2) έτη

ΣΥΝΤΕΤΑΓΜΕΝΕΣ: (ΟΜΠΡΕΛΕΣ – ΞΑΠΛΩΣΤΡΕΣ)

A) X1:324337,41	Y1:4098948,21
B) X2:324385,81	Y2:4098960,77
Γ) X3:324388,32	Y3:4098951,09
Δ) X4:324339,92	Y4:4098938,54
E) X5:324337,41	Y5:4098948,21

Η διάρκεια της παραχώρησης αρχίζει από την υπογραφή της σύμβασης παραχώρησης και λήγει στις **31-12-2025**.

Η δημοπρασία θα πραγματοποιηθεί με τον ίδιο τρόπο που πραγματοποιήθηκε και η αρχική ηλεκτρονική δημοπρασία, ημέρα Τρίτη 4/6/2024 και ώρα 13.30 π.μ.

Καλαμάτα, 28-5-2024

Η Προϊσταμένη

της Κτηματικής Υπηρεσίας Μεσσηνίας

Εγκρίνεται

Καλαμάτα, 28-5-2024

Η Προϊσταμένη της Κτηματικής Υπηρεσίας Μεσσηνίας

Ακριβές Αντίγραφο

ΘΕΣΗ: ΠΕΡΟΥΛΙΑ-ΒΟΥΝΑΡΙΑ ΧΡΗΣΗ: ΟΜΠΡΕΛΕΣ-ΞΑΠΛΩΣΤΡΕΣ
 ΔΗΜΟΥ ΠΥΛΟΥ ΝΕΣΤΟΡΟΣ Π.Ε.ΜΕΣΣΗΝΙΑΣ
ΚΩΔΙΚΟΣ ΘΕΣΗΣ: ΜΕΣΣ16



ΕΜΒΑΔΟΝ: 198,71 τ.μ.

ΚΟΡΥΦΗ	Χ(ΕΓΣΑ 87)	Υ(ΕΓΣΑ 87)
1	315442.58	4078128.94
2	315425.38	4078091.90
3	315420.75	4078093.89
4	315438.35	4078130.93
5	315442.58	4078128.94

**ΣΥΝΤΑΞΗ - ΘΕΩΡΗΣΗ
 Η ΠΡΟΪΣΤΑΜΕΝΗ**

Τζώρτζη Καλλιόπη
 Αγρονόμος & Τοπογράφος Μηχ/κός

ΘΕΣΗ: ΛΙΜΑΝΑΚΙΑ ΠΥΛΟΥ ΧΡΗΣΗ: ΚΑΝΤΙΝΑ
 ΔΗΜΟΥ ΠΥΛΟΥ ΝΕΣΤΟΡΟΣ Π.Ε.ΜΕΣΣΗΝΙΑΣ
ΚΩΔΙΚΟΣ ΘΕΣΗΣ: ΜΕΣΣ17



ΕΜΒΑΔΟΝ: 15,00τ.μ.

ΚΟΡΥΦΗ	Χ(ΕΓΣΑ 87)	Υ(ΕΓΣΑ 87)
1	294112.74	4086873.17
2	294114.13	4086877.14
3	294117.51	4086875.89
4	294116.25	4086872.05
5	294112.74	4086873.17

**ΣΥΝΤΑΞΗ - ΘΕΩΡΗΣΗ
 Η ΠΡΟΪΣΤΑΜΕΝΗ**

Τζώρτζη Καλλιόπη
 Αγρονόμος & Τοπογράφος Μηχ/κός

ΘΕΣΗ: ΛΙΜΑΝΑΚΙΑ ΠΥΛΟΥ ΧΡΗΣΗ: ΟΜΠΡΕΛΕΣ-ΞΑΠΛΩΣΤΡΕΣ
 ΔΗΜΟΥ ΠΥΛΟΥ ΝΕΣΤΟΡΟΣ Π.Ε.ΜΕΣΣΗΝΙΑΣ
ΚΩΔΙΚΟΣ ΘΕΣΗΣ: ΜΕΣΣ18



ΕΜΒΑΔΟΝ: 100,00τ.μ.

ΚΟΡΥΦΗ	Χ(ΕΓΣΑ 87)	Υ(ΕΓΣΑ 87)
1	294100.73	4086881.11
2	294094.84	4086869.14
3	294101.83	4086865.90
4	294107.35	4086877.94
5	294100.73	4086881.11

**ΣΥΝΤΑΞΗ - ΘΕΩΡΗΣΗ
 Η ΠΡΟΪΣΤΑΜΕΝΗ**

Τζώρτζη Καλλιόπη
 Αγρονόμος & Τοπογράφος Μηχ/κός

ΘΕΣΗ: ΣΕΡΓΙΑΝΙ ΚΥΠΑΡΙΣΣΙΑΣ ΧΡΗΣΗ: ΚΑΝΤΙΝΑ
 ΔΗΜΟΥ ΤΡΙΦΥΛΙΑΣ Π.Ε.ΜΕΣΣΗΝΙΑΣ
ΚΩΔΙΚΟΣ ΘΕΣΗΣ: ΜΕΣΣ24



ΕΜΒΑΔΟΝ: 15,00τ.μ.

ΚΟΡΥΦΗ	Χ(ΕΓΣΑ 87)	Υ(ΕΓΣΑ 87)
1	295267.16	4129366.00
2	295270.51	4129369.71
3	295272.74	4129367.69
4	295269.38	4129363.99
5	295267.16	4129366.00

**ΣΥΝΤΑΞΗ - ΘΕΩΡΗΣΗ
 Η ΠΡΟΪΣΤΑΜΕΝΗ**

Τζώρτζη Καλλιόπη
 Αγρονόμος & Τοπογράφος Μηχ/κός

ΘΕΣΗ: ΣΕΡΓΙΑΝΙ ΚΥΠΑΡΙΣΣΙΑΣ ΧΡΗΣΗ: ΟΜΠΡΕΛΕΣ-ΞΑΠΛΩΣΤΡΕΣ
 ΔΗΜΟΥ ΤΡΙΦΥΛΙΑΣ Π.Ε.ΜΕΣΣΗΝΙΑΣ
 ΚΩΔΙΚΟΣ ΘΕΣΗΣ: ΜΕΣΣ25



ΕΜΒΑΔΟΝ: 500,00τ.μ.

ΚΟΡΥΦΗ	Χ(ΕΓΣΑ 87)	Υ(ΕΓΣΑ 87)
1	295243.49	4129363.97
2	295273.39	4129392.01
3	295282.72	4129383.94
4	295252.22	4129355.76
5	295243.49	4129363.97

ΣΥΝΤΑΞΗ - ΘΕΩΡΗΣΗ
 Η ΠΡΟΪΣΤΑΜΕΝΗ

Τζώρτζη Καλλιόπη
 Αγρονόμος & Τοπογράφος Μηγ/κός

ΘΕΣΗ: ΓΙΑΝΝΙΤΣΑΙΝΑ ΚΥΠΑΡΙΣΣΙΑΣ ΧΡΗΣΗ: ΚΑΝΤΙΝΑ
 ΔΗΜΟΥ ΤΡΙΦΥΛΙΑΣ Π.Ε.ΜΕΣΣΗΝΙΑΣ
 ΚΩΔΙΚΟΣ ΘΕΣΗΣ: ΜΕΣΣ28



ΕΜΒΑΔΟΝ: 15,00τ.μ.

ΚΟΡΥΦΗ	Χ(ΕΓΣΑ 87)	Υ(ΕΓΣΑ 87)
1	291280.56	4124685.65
2	291282.90	4124690.07
3	291285.55	4124688.68
4	291283.23	4124684.25
5	291280.56	4124685.65

**ΣΥΝΤΑΞΗ - ΘΕΩΡΗΣΗ
 Η ΠΡΟΪΣΤΑΜΕΝΗ**

Τζώρτζη Καλλιόπη
 Αγρονόμος & Τοπογράφος Μηχ/κός

ΘΕΣΗ: ΓΙΑΝΝΙΤΣΑΙΝΑ ΚΥΠΑΡΙΣΣΙΑΣ ΧΡΗΣΗ: ΟΜΠΡΕΛΕΣ-ΞΑΠΛΩΣΤΡΕΣ
ΔΗΜΟΥ ΤΡΙΦΥΛΙΑΣ Π.Ε.ΜΕΣΣΗΝΙΑΣ
ΚΩΔΙΚΟΣ ΘΕΣΗΣ: ΜΕΣΣ29



ΕΜΒΑΔΟΝ: 500,00τ.μ.

ΚΟΡΥΦΗ	Χ(ΕΓΣΑ 87)	Υ(ΕΓΣΑ 87)
1	291291.86	4124708.15
2	291269.64	4124672.17
3	291259.72	4124677.86
4	291281.21	4124714.24
5	291291.86	4124708.15

**ΣΥΝΤΑΞΗ - ΘΕΩΡΗΣΗ
Η ΠΡΟΪΣΤΑΜΕΝΗ**

**Τζώρτζη Καλλιόπη
Αγρονόμος & Τοπογράφος Μηχ/κός**

ΘΕΣΗ: ΒΡΩΜΟΝΕΡΙ ΓΑΡΓΑΛΙΑΝΩΝ ΧΡΗΣΗ: ΚΑΝΤΙΝΑ
ΔΗΜΟΥ ΤΡΙΦΥΛΙΑΣ Π.Ε.ΜΕΣΣΗΝΙΑΣ
ΚΩΔΙΚΟΣ ΘΕΣΗΣ: ΜΕΣΣ30



ΕΜΒΑΔΟΝ: 15,00τ.μ.

ΚΟΡΥΦΗ	Χ(ΕΓΣΑ 87)	Υ(ΕΓΣΑ 87)
1	288184.40	4099237.70
2	288187.41	4099233.71
3	288185.02	4099231.91
4	288182.00	4099235.89
5	288184.40	4099237.70

ΣΥΝΤΑΞΗ - ΘΕΩΡΗΣΗ
Η ΠΡΟΪΣΤΑΜΕΝΗ

Τζώρτζη Καλλιόπη
Αγρονόμος & Τοπογράφος Μηχ/κός

ΘΕΣΗ: ΒΡΩΜΟΝΕΡΙ ΓΑΡΓΑΛΙΑΝΩΝ ΧΡΗΣΗ: ΟΜΠΡΕΛΕΣ-ΞΑΠΛΩΣΤΡΕΣ
 ΔΗΜΟΥ ΤΡΙΦΥΛΙΑΣ Π.Ε.ΜΕΣΣΗΝΙΑΣ
ΚΩΔΙΚΟΣ ΘΕΣΗΣ: ΜΕΣΣ31

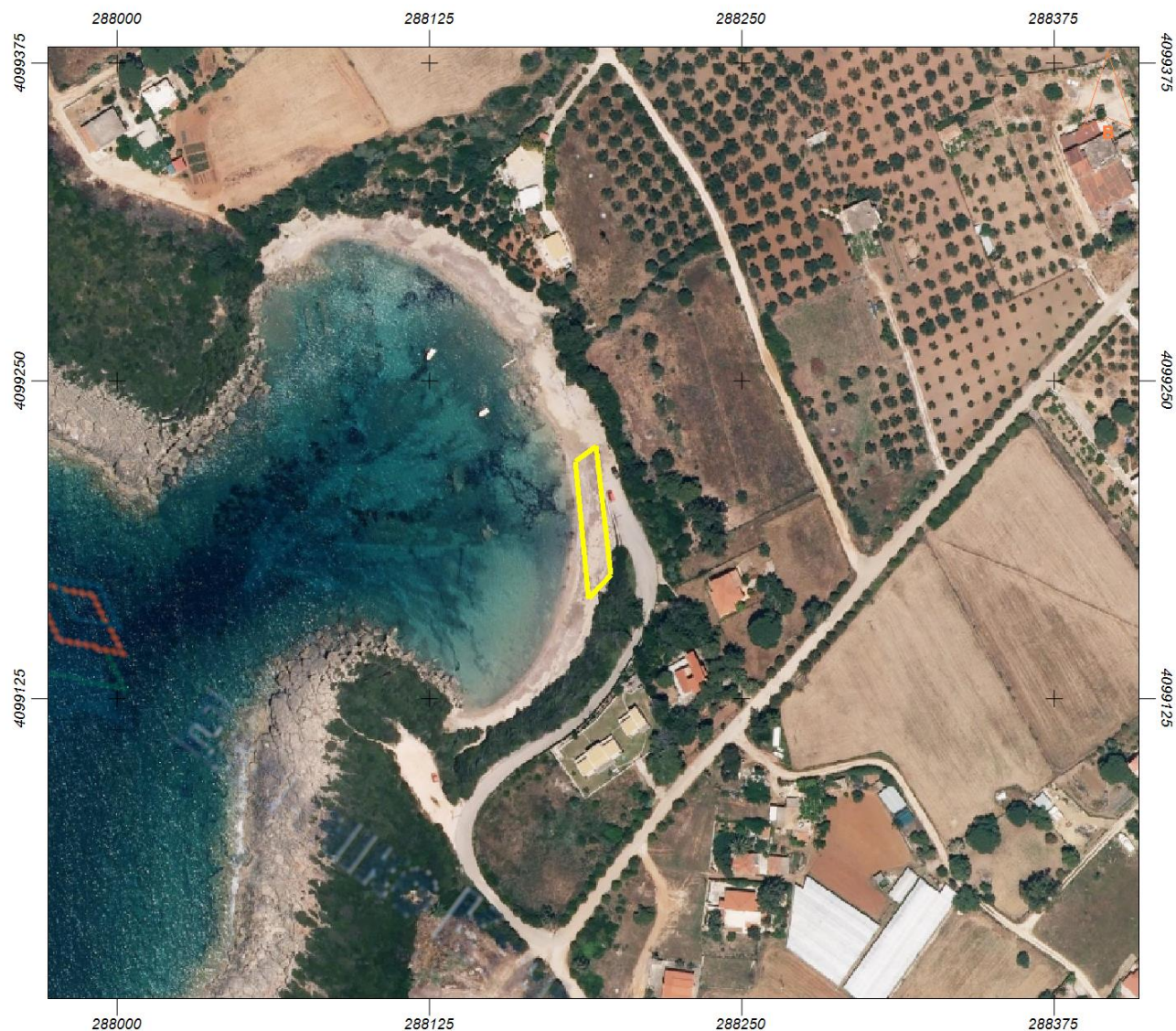

ΕΜΒΑΔΟΝ: 500,00τ.μ.

ΚΟΡΥΦΗ	Χ(ΕΓΣΑ 87)	Υ(ΕΓΣΑ 87)
1	288183.43	4099218.23
2	288191.74	4099224.03
3	288197.90	4099173.48
4	288188.72	4099164.29
5	288183.43	4099218.23

**ΣΥΝΤΑΞΗ - ΘΕΩΡΗΣΗ
 Η ΠΡΟΪΣΤΑΜΕΝΗ**

Τζώρτζη Καλλιόπη
 Αγρονόμος & Τοπογράφος Μηγ/κός

ΘΕΣΗ: ΒΛΑΧΟΥ ΚΥΠΑΡΙΣΣΙΑΣ ΧΡΗΣΗ: ΚΑΝΤΙΝΑ
 ΔΗΜΟΥ ΤΡΙΦΥΛΙΑΣ Π.Ε.ΜΕΣΣΗΝΙΑΣ
ΚΩΔΙΚΟΣ ΘΕΣΗΣ: ΜΕΣΣ32



ΕΜΒΑΔΟΝ: 15,00τ.μ.

ΚΟΡΥΦΗ	Χ(ΕΓΣΑ 87)	Υ(ΕΓΣΑ 87)
1	288099.06	4122169.70
2	288101.38	4122174.13
3	288104.04	4122172.74
4	288101.72	4122168.33
5	288099.06	4122169.70

**ΣΥΝΤΑΞΗ - ΘΕΩΡΗΣΗ
 Η ΠΡΟΪΣΤΑΜΕΝΗ**

Τζώρτζη Καλλιόπη
 Αγρονόμος & Τοπογράφος Μηχ/κός

ΘΕΣΗ: ΒΛΑΧΟΥ ΚΥΠΑΡΙΣΣΙΑΣ ΧΡΗΣΗ: ΟΜΠΡΕΛΕΣ-ΞΑΠΛΩΣΤΡΕΣ
 ΔΗΜΟΥ ΤΡΙΦΥΛΙΑΣ Π.Ε.ΜΕΣΣΗΝΙΑΣ
ΚΩΔΙΚΟΣ ΘΕΣΗΣ: ΜΕΣΣ33



ΕΜΒΑΔΟΝ: 500,00τ.μ.

ΚΟΡΥΦΗ	Χ(ΕΓΣΑ 87)	Υ(ΕΓΣΑ 87)
1	288097.65	4122195.26
2	288108.57	4122189.04
3	288087.33	4122155.83
4	288076.22	4122162.31
5	288097.65	4122195.26

**ΣΥΝΤΑΞΗ - ΘΕΩΡΗΣΗ
 Η ΠΡΟΪΣΤΑΜΕΝΗ**

Τζώρτζη Καλλιόπη
Αγρονόμος & Τοπογράφος Μηχ/κός

ΘΕΣΗ: ΜΠΟΥΚΑ-ΑΓΙΟΣ ΝΙΚΟΛΑΟΣ ΜΕΣΣΗΝΗΣ ΧΡΗΣΗ: ΚΑΝΤΙΝΑ
 ΔΗΜΟΥ ΜΕΣΣΗΝΗΣ Π.Ε.ΜΕΣΣΗΝΙΑΣ
ΚΩΔΙΚΟΣ ΘΕΣΗΣ: ΜΕΣΣ34



ΕΜΒΑΔΟΝ: 15,00τ.μ.

ΚΟΡΥΦΗ	Χ(ΕΓΣΑ 87)	Υ(ΕΓΣΑ 87)
1	322888.80	4098430.40
2	322893.80	4098430.40
3	322893.80	4098427.40
4	322888.80	4098427.40
5	322888.80	4098430.40

**ΣΥΝΤΑΞΗ - ΘΕΩΡΗΣΗ
 Η ΠΡΟΪΣΤΑΜΕΝΗ**

Τζώρτζη Καλλιόπη
Αγρονόμος & Τοπογράφος Μηχ/κός

ΘΕΣΗ: ΜΠΟΥΚΑ-ΑΓΙΟΣ ΝΙΚΟΛΑΟΣ ΜΕΣΣΗΝΗΣ ΧΡΗΣΗ: ΟΜΠΡΕΛΕΣ-ΞΑΠΛΩΣΤΡΕΣ
 ΔΗΜΟΥ ΜΕΣΣΗΝΗΣ Π.Ε.ΜΕΣΣΗΝΙΑΣ
ΚΩΔΙΚΟΣ ΘΕΣΗΣ: ΜΕΣΣ35



ΕΜΒΑΔΟΝ: 200,00τ.μ.

ΚΟΡΥΦΗ	Χ(ΕΓΣΑ 87)	Υ(ΕΓΣΑ 87)
1	322883.54	4098416.28
2	322902.73	4098421.89
3	322905.54	4098412.29
4	322886.34	4098406.68
5	322883.54	4098416.28

**ΣΥΝΤΑΞΗ - ΘΕΩΡΗΣΗ
 Η ΠΡΟΪΣΤΑΜΕΝΗ**

Τζώρτζη Καλλιόπη
 Αγρονόμος & Τοπογράφος Μηχ/κός

ΘΕΣΗ: ΑΓΙΟΣ ΑΝΔΡΕΑΣ ΧΡΗΣΗ: ΚΑΝΤΙΝΑ
 ΔΗΜΟΥ ΜΕΣΣΗΝΗΣ Π.Ε.ΜΕΣΣΗΝΙΑΣ
 ΚΩΔΙΚΟΣ ΘΕΣΗΣ: ΜΕΣΣ36



ΕΜΒΑΔΟΝ: 15,00τ.μ.

ΚΟΡΥΦΗ	Χ(ΕΓΣΑ 87)	Υ(ΕΓΣΑ 87)
1	314651.56	4081320.20
2	314651.16	4081324.08
3	314655.04	4081324.49
4	314655.44	4081320.61
5	314651.56	4081320.20

ΣΥΝΤΑΞΗ - ΘΕΩΡΗΣΗ
 Η ΠΡΟΪΣΤΑΜΕΝΗ

Τζώρτζη Καλλιόπη
 Αγρονόμος & Τοπογράφος Μηχ/κός

ΘΕΣΗ: ΑΓΙΟΣ ΑΝΔΡΕΑΣ ΧΡΗΣΗ: ΟΜΠΡΕΛΕΣ-ΞΑΠΛΩΣΤΡΕΣ
 ΔΗΜΟΥ ΜΕΣΣΗΝΗΣ Π.Ε.ΜΕΣΣΗΝΙΑΣ
ΚΩΔΙΚΟΣ ΘΕΣΗΣ: ΜΕΣΣ37



ΕΜΒΑΔΟΝ: 70,00 τ.μ.

ΚΟΡΥΦΗ	Χ(ΕΓΣΑ 87)	Υ(ΕΓΣΑ 87)
1	314539.37	4081664.88
2	314546.28	4081663.77
3	314544.70	4081653.90
4	314537.78	4081654.95
5	314539.37	4081664.88

**ΣΥΝΤΑΞΗ - ΘΕΩΡΗΣΗ
 Η ΠΡΟΪΣΤΑΜΕΝΗ**

Τζώρτζη Καλλιόπη
 Αγρονόμος & Τοπογράφος Μηχ/κός

ΘΕΣΗ: ΑΓΙΟΣ ΑΝΔΡΕΑΣ (ΝΟΤΙΩΣ ΔΗΜΟΠΡΑΤΟΥΜΕΝΗΣ ΚΑΝΤΙΝΑΣ)
 ΧΡΗΣΗ: ΟΜΠΡΕΛΕΣ - ΞΑΠΛΩΣΤΡΕΣ
 ΔΗΜΟΥ ΜΕΣΣΗΝΗΣ Π.Ε.ΜΕΣΣΗΝΙΑΣ
ΚΩΔΙΚΟΣ ΘΕΣΗΣ: ΜΕΣΣ38



ΕΜΒΑΔΟΝ: 300,00τ.μ.

ΚΟΡΥΦΗ	Χ(ΕΓΣΑ 87)	Υ(ΕΓΣΑ 87)
1	314662.96	4081278.34
2	314662.98	4081298.34
3	314677.98	4081298.32
4	314677.96	4081278.32
5	314662.96	4081278.34

**ΣΥΝΤΑΞΗ - ΘΕΩΡΗΣΗ
 Η ΠΡΟΪΣΤΑΜΕΝΗ**

Τζώρτζη Καλλιόπη
 Αγρονόμος & Τοπογράφος Μηγ/κός

ΘΕΣΗ: ΜΠΟΥΚΑ ΜΕΣΣΗΝΗΣ ΧΡΗΣΗ: ΟΜΠΡΕΛΕΣ-ΞΑΠΛΩΣΤΡΕΣ
 ΔΗΜΟΥ ΜΕΣΣΗΝΗΣ Π.Ε.ΜΕΣΣΗΝΙΑΣ
ΚΩΔΙΚΟΣ ΘΕΣΗΣ: ΜΕΣΣ40



ΕΜΒΑΔΟΝ: 300,00 τ.μ.

ΚΟΡΥΦΗ	Χ(ΕΓΣΑ 87)	Υ(ΕΓΣΑ 87)
1	321074.54	4097772.11
2	321097.65	4097781.64
3	321102.22	4097770.55
4	321079.11	4097761.02
5	321074.54	4097772.11

**ΣΥΝΤΑΞΗ - ΘΕΩΡΗΣΗ
 Η ΠΡΟΪΣΤΑΜΕΝΗ**

Τζώρτζη Καλλιόπη
 Αγρονόμος & Τοπογράφος Μηχ/κός

ΘΕΣΗ: ΑΝΑΛΗΨΗ ΜΕΣΣΗΝΗΣ ΧΡΗΣΗ: ΟΜΠΡΕΛΕΣ- ΞΑΠΛΩΣΤΡΕΣ
 ΔΗΜΟΥ ΜΕΣΣΗΝΗΣ Π.Ε.ΜΕΣΣΗΝΙΑΣ
ΚΩΔΙΚΟΣ ΘΕΣΗΣ: ΜΕΣΣ41



ΕΜΒΑΔΟΝ: 100,00τ.μ.

ΚΟΡΥΦΗ	Χ(ΕΓΣΑ 87)	Υ(ΕΓΣΑ 87)
1	319342.74	4096975.30
2	319334.16	4096970.16
3	319329.02	4096978.74
4	319337.60	4096983.88
5	319342.74	4096975.30

**ΣΥΝΤΑΞΗ - ΘΕΩΡΗΣΗ
 Η ΠΡΟΪΣΤΑΜΕΝΗ**

**Τζώρτζη Καλλιόπη
 Αγρονόμος & Τοπογράφος Μηχ/κός**

ΘΕΣΗ: ΑΧΛΑΔΟΧΩΡΙ-ΧΕΛΩΝΑΡΙΑ ΧΡΗΣΗ: ΟΜΠΡΕΛΕΣ- ΞΑΠΛΩΣΤΡΕΣ
 ΔΗΜΟΥ ΜΕΣΣΗΝΗΣ Π.Ε.ΜΕΣΣΗΝΙΑΣ
ΚΩΔΙΚΟΣ ΘΕΣΗΣ: ΜΕΣΣ42



ΕΜΒΑΔΟΝ: 300,00τ.μ.

ΚΟΡΥΦΗ	Χ(ΕΓΣΑ 87)	Υ(ΕΓΣΑ 87)
1	315361.43	4086748.59
2	315343.21	4086724.77
3	315335.26	4086730.84
4	315353.49	4086754.67
5	315361.43	4086748.59

**ΣΥΝΤΑΞΗ - ΘΕΩΡΗΣΗ
 Η ΠΡΟΪΣΤΑΜΕΝΗ**

Τζώρτζη Καλλιόπη
 Αγρονόμος & Τοπογράφος Μηχ/κός

ΘΕΣΗ: ΔΥΤΙΚΗ ΠΑΡΑΛΙΑ ΚΑΛΑΜΑΤΑΣ-ΜΠΟΥΡΝΙΑΣ
 ΧΡΗΣΗ: ΟΜΠΡΕΛΕΣ-ΞΑΠΛΩΣΤΡΕΣ
 ΔΗΜΟΥ ΚΑΛΑΜΑΤΑΣ Π.Ε.ΜΕΣΣΗΝΙΑΣ
ΚΩΔΙΚΟΣ ΘΕΣΗΣ: ΜΕΣΣ44



ΕΜΒΑΔΟΝ: 500,00 τ.μ.

ΚΟΡΥΦΗ	Χ(ΕΓΣΑ 87)	Υ(ΕΓΣΑ 87)
1	329621.59	4099366.14
2	329671.12	4099359.25
3	329669.74	4099349.35
4	329620.22	4099356.24
5	329621.59	4099366.14

**ΣΥΝΤΑΞΗ - ΘΕΩΡΗΣΗ
 Η ΠΡΟΪΣΤΑΜΕΝΗ**

Τζώρτζη Καλλιόπη
 Αγρονόμος & Τοπογράφος Μηχ/κός

ΘΕΣΗ: ΔΥΤΙΚΗ ΠΑΡΑΛΙΑ ΚΑΛΑΜΑΤΑΣ-ΔΥΤΙΚΑ ΠΙΣΤΑΣ ΚΑΡΤ
 ΧΡΗΣΗ: ΟΜΠΡΕΛΕΣ -ΞΑΠΛΩΣΤΡΕΣ
 ΔΗΜΟΥ ΚΑΛΑΜΑΤΑΣ Π.Ε.ΜΕΣΣΗΝΙΑΣ
ΚΩΔΙΚΟΣ ΘΕΣΗΣ: ΜΕΣΣ46



ΕΜΒΑΔΟΝ: 500,00 τ.μ.

ΚΟΡΥΦΗ	Χ(ΕΓΣΑ 87)	Υ(ΕΓΣΑ 87)
1	324337.41	4098948.21
2	324385.81	4098960.77
3	324388.32	4098951.09
4	324339.92	4098938.54
5	324337.41	4098948.21

**ΣΥΝΤΑΞΗ - ΘΕΩΡΗΣΗ
 Η ΠΡΟΪΣΤΑΜΕΝΗ**

**Τζώρτζη Καλλιόπη
 Αγρονόμος & Τοπογράφος Μηχ/κός**

ΠΑΡΑΡΤΗΜΑ Ι

ΑΙΤΗΣΗ/ ΥΠΕΥΘΥΝΗ ΔΗΛΩΣΗ

(άρθρο 8 Ν.1599/1986)

Η ακρίβεια των στοιχείων που υποβάλλονται με αυτή τη δήλωση μπορεί να ελεγχθεί με βάση το αρχείο άλλων υπηρεσιών (άρθρο 8 παρ. 4 Ν. 1599/1986)

ΠΡΟΣ ⁽¹⁾ :	ΚΤΗΜΑΤΙΚΗ ΥΠΗΡΕΣΙΑ						
Ο – Η Όνομα:				Επώνυμο:			
Όνομα και Επώνυμο Πατέρα:							
Όνομα και Επώνυμο Μητέρας:							
Ημερομηνία γέννησης ⁽²⁾ :							
Τόπος Γέννησης:							
Αριθμός Δελτίου Ταυτότητας:				Τηλ:			
Τόπος Κατοικίας:			Οδός:			Αριθ:	ΤΚ:
Αρ. Τηλεομοιοτύπου (Fax):				Δ/ση Ηλεκτρ. Ταχυδρομείου (Email):			

Με ατομική μου ευθύνη και γνωρίζοντας τις κυρώσεις ⁽³⁾, που προβλέπονται από τις διατάξεις της παρ. 6 του άρθρου 22 του Ν. 1599/1986, δηλώνω ότι:

Έχω λάβει πλήρη γνώση των όρων της από 2-5-2024 Διακήρυξης (αρ. πρωτ./ΑΔΑ: Ψ70ΨΗ-ΒΣΧ) της Προϊσταμένης της Κτηματικής Υπηρεσίας Μεσσηνίας για την παραχώρηση του δικαιώματος απλής χρήσης αιγιαλού – κοινόχρηστης παραλίας με ΗΛΕΚΤΡΟΝΙΚΗ δημοπρασία στους Δήμους ΠΥΛΟΥ ΝΕΣΤΟΡΟΣ, ΤΡΙΦΥΛΙΑΣ, ΜΕΣΣΗΝΗΣ ΑΚΙΑ ΚΑΛΑΜΑΤΑΣ της ΠΕ ΜΕΣΣΗΝΙΑΣ για τη θέση με κωδικό και τους αποδέχομαι ανεπιφύλακτα. Επίσης, δηλώνω ρητά και δεσμεύομαι πλήρως ότι έχω στην κατοχή μου σε ισχύ κατά την ημέρα διεξαγωγής της δημοπρασίας όλα τα απαιτούμενα δικαιολογητικά: **α.** φορολογική ενημερότητα που έχει εκδοθεί εντός τριάντα (30) ημερών πριν την υποβολή της, **β.** άδεια λειτουργίας (όπου από το νόμο απαιτείται) / γνωστοποίηση λειτουργίας καταστήματος υγειονομικού ενδιαφέροντος [εξαιρούνται οι εκμεταλλευτές αυτοκινούμενου ή ρυμουλκούμενου τροχήλατου αναψυκτηρίου (καντίνες)] και έναρξη δραστηριότητας στην αρμόδια Δ.Ο.Υ., η οποία επιτρέπεται στον παραχωρούμενο αιγιαλό και παραλία **γ.** φωτοτυπία των δύο όψεων της αστυνομικής ταυτότητας, **δ.** αντίγραφο ποινικού μητρώου από το οποίο να προκύπτει ότι δεν έχω καταδικαστεί για αδικήματα του π.δ. 180/1979.

Επίσης, δηλώνω υπεύθυνα ότι έλαβα γνώση των όρων της διακήρυξης και τους αποδέχομαι ανεπιφύλακτα, όπως

επίσης αποδέχομαι τους όρους που διέπουν τη διαδικασία της διεξαγωγής των ηλεκτρονικών πλειοδοτικών δημοπρασιών, ότι έχω εγγραφεί στο Εθνικό Μητρώο Επικοινωνίας (Ε.Μ.Επ.) και έχω δηλώσει ότι επιθυμώ οι δημόσιοι φορείς να μου επιδίδουν/κοινοποιούν διοικητικές πράξεις ή άλλα δημόσια έγγραφα που έχουν εκδοθεί χωρίς αίτησή μου στη διεύθυνση ηλεκτρονικού ταχυδρομείου που είναι καταχωρημένη στο Ε.Μ.Επ., αναγνωρίζω την εγκυρότητα του συστήματος διεξαγωγής των ηλεκτρονικών δημοπρασιών, καθώς και ότι έχω στην κατοχή μου κατά το χρόνο αποστολής της αίτησής μου, εν ισχύ τα απαιτούμενα δικαιολογητικά του άρθρου 10 της υπ' αριθμ. 58972 ΕΞ2024 υπουργικής απόφασης της παρ. 7 του άρθρου 22 του ν. 5092/2024.

Τέλος δεσμεύομαι εντός επτά (7) εργάσιμων ημερών από τη δημοσίευση της ανωτέρω Διακήρυξης να προσκομίσω στην Υπηρεσία σας την πρωτότυπη εγγυητική επιστολή συμμετοχής με αρ. /.....-.....- 20.... ποσού€ (..... ολογράφως), που εκδόθηκε για το λόγο αυτό, βρίσκεται στην κατοχή μου και αντίγραφο της οποίας επισυνάπτεται στην παρούσα.

Ημερομηνία: -.....- 20

Ο – Η Δηλ.

(Υπογραφή)

(1) Αναγράφεται από τον ενδιαφερόμενο πολίτη ή Αρχή ή η Υπηρεσία του δημόσιου τομέα, που απευθύνεται η αίτηση.

(2) Αναγράφεται ολογράφως.

(3) «Όποιος εν γνώσει του δηλώνει ψευδή γεγονότα ή αρνείται ή αποκρύπτει τα αληθινά με έγγραφη υπεύθυνη δήλωση του άρθρου 8 τιμωρείται με φυλάκιση τουλάχιστον τριών μηνών. Εάν ο υπαίτιος αυτών των πράξεων σκόπευε να προσπορίσει στον εαυτόν του ή σε άλλον περιουσιακό όφελος βλάπτοντας τρίτον ή σκόπευε να βλάψει άλλον, τιμωρείται με κάθειρξη μέχρι 10 ετών.

(4) Σε περίπτωση ανεπάρκειας χώρου η δήλωση συνεχίζεται στην πίσω όψη της και υπογράφεται από τον δηλούντα ή την δηλούσα.

ΠΑΡΑΡΤΗΜΑ ΙΙ

ΑΙΤΗΣΗ/ ΥΠΕΥΘΥΝΗ ΔΗΛΩΣΗ

(άρθρο 8 Ν.1599/1986)

Η ακρίβεια των στοιχείων που υποβάλλονται με αυτή τη δήλωση μπορεί να ελεγχθεί με βάση το αρχείο άλλων υπηρεσιών (άρθρο 8 παρ. 4 Ν. 1599/1986)

ΠΡΟΣ ⁽¹⁾ :	ΚΤΗΜΑΤΙΚΗ ΥΠΗΡΕΣΙΑ						
Ο – Η Όνομα:				Επώνυμο:			
Όνομα και Επώνυμο Πατέρα:							
Όνομα και Επώνυμο Μητέρας:							
Ημερομηνία γέννησης ⁽²⁾ :							
Τόπος Γέννησης:							
Αριθμός Δελτίου Ταυτότητας:				Τηλ:			
Τόπος Κατοικίας:			Οδός:			Αριθ:	ΤΚ:
Αρ. Τηλεομοιοτύπου (Fax):				Δ/ση Ηλεκτρ. Ταχυδρομείου (Email):			

Με ατομική μου ευθύνη και γνωρίζοντας τις κυρώσεις ⁽³⁾, που προβλέπονται από τις διατάξεις της παρ. 6 του άρθρου 22 του Ν. 1599/1986, δηλώνω ότι:

ενεργών ως νόμιμος εκπρόσωπος και για λογαριασμό της εταιρείας ή του σωματείου με την Επωνυμία “.....”, ΑΦΜ...../Δ.Ο.Υ....., έδρα, η/το ανωτέρω ενδιαφέρεται για τη συμμετοχή της/του δι' εμού στην ηλεκτρονική δημοπρασία για τη/τις θέση/θέσεις με κωδικό της από Διακήρυξης (αρ. πρωτ./ΑΔΑ:) του/της Προϊσταμένου/ης της Κτηματικής Υπηρεσίας για την παραχώρηση του δικαιώματος απλής χρήσης αιγιαλού – κοινόχρηστης παραλίας με ΗΛΕΚΤΡΟΝΙΚΗ δημοπρασία στο/στους Δήμο/Δήμους της ΠΕ..... . Δηλώνω ότι έχω λάβει πλήρη γνώση των όρων της ανωτέρω διακήρυξης και τους αποδέχομαι ανεπιφύλακτα. Επίσης, δηλώνω ρητά και δεσμεύομαι πλήρως ότι έχω στην κατοχή μου σε ισχύ κατά την ημέρα διεξαγωγής της δημοπρασίας όλα τα απαιτούμενα δικαιολογητικά: **α.** φορολογική ενημερότητα που έχει εκδοθεί εντός τριάντα (30) ημερών πριν την υποβολή της, **β.** άδεια λειτουργίας (όπου από το νόμο απαιτείται) / γνωστοποίηση λειτουργίας καταστήματος υγειονομικού ενδιαφέροντος [εξαιρούνται οι

εκμεταλλευτές αυτοκινούμενου ή ρυμουλκούμενου τροχήλατου αναψυκτηρίου (καντίνες)] και έναρξη δραστηριότητας στην αρμόδια Δ.Ο.Υ., η οποία επιτρέπεται στον παραχωρούμενο αιγιαλό και παραλία και γ. φωτοτυπία των δύο όψεων της αστυνομικής ταυτότητας, δ. αντίγραφο ποινικού μητρώου από το οποίο να προκύπτει ότι δεν έχω καταδικαστεί για αδικήματα του π.δ. 180/1979.

Επίσης, δηλώνω υπεύθυνα ότι έλαβα γνώση των όρων της διακήρυξης και τους αποδέχομαι ανεπιφύλακτα, επίσης αποδέχομαι τους όρους που διέπουν τη διαδικασία της διεξαγωγής των ηλεκτρονικών πλειοδοτικών δημοπρασιών, έχω εγγραφεί στο Εθνικό Μητρώο Επικοινωνίας (Ε.Μ.Επ.) και έχω δηλώσει ότι επιθυμώ οι δημόσιοι φορείς να μου επιδίδουν/κοινοποιούν διοικητικές πράξεις ή άλλα δημόσια έγγραφα που έχουν εκδοθεί χωρίς αίτησή μου στη διεύθυνση ηλεκτρονικού ταχυδρομείου που είναι καταχωρημένη στο Ε.Μ.Επ., αναγνωρίζω την εγκυρότητα του συστήματος διεξαγωγής των ηλεκτρονικών δημοπρασιών, καθώς και ότι έχω στην κατοχή μου κατά το χρόνο αποστολής της αίτησής μου, εν ισχύ τα απαιτούμενα δικαιολογητικά του άρθρου 10 της υπ' αριθμ. υπουργικής απόφασης της παρ. 7 του άρθρου 22 του ν. 5092/2024

Τέλος δεσμεύομαι εντός επτά (7) εργάσιμων ημερών από τη Δημοσίευση της ανωτέρω Διακήρυξης να προσκομίσω στην Υπηρεσία σας την πρωτότυπη εγγυητική επιστολή συμμετοχής με αρ.-/.....-.....- 202.... ποσού€ (..... ολογράφως), που εκδόθηκε για το λόγο αυτό, βρίσκεται στην κατοχή μου και αντίγραφο της οποίας επισυνάπτεται στην παρούσα.

Ημερομηνία: -.....- 202

Ο – Η Δηλ.

(Υπογραφή)

- (1) Αναγράφεται από τον ενδιαφερόμενο πολίτη ή Αρχή ή η Υπηρεσία του δημόσιου τομέα, που απευθύνεται η αίτηση.
- (2) Αναγράφεται ολογράφως.
- (3) «Όποιος εν γνώσει του δηλώνει ψευδή γεγονότα ή αρνείται ή αποκρύπτει τα αληθινά με έγγραφη υπεύθυνη δήλωση του άρθρου 8 τιμωρείται με φυλάκιση τουλάχιστον τριών μηνών. Εάν ο υπαίτιος αυτών των πράξεων σκόπευε να προσπορίσει στον εαυτόν του ή σε άλλον περιουσιακό όφελος βλάπτοντας τρίτον ή σκόπευε να βλάψει άλλον, τιμωρείται με κάθειρξη μέχρι 10 ετών.
- (4) Σε περίπτωση ανεπάρκειας χώρου η δήλωση συνεχίζεται στην πίσω όψη της και υπογράφεται από τον δηλούντα ή την δηλούσα.